

KOCAELİ KÖRFEZ ELMACIK KÖYÜ 720m2 İMARLI KÖY İÇİNDE SATILIK ARSA Kocaeli / Körfez

طوقف نكس ل ل ضرأ - عي بل ل 3,575,000 TL | 720 m2 Kocaeli / Körfez



معن : مضي اقم
0 : انب ل ا ءاسم ءءاق
KOCAELİ-KÖRFEZ : ءي ءبل ا مسا
ريظن ل :
Taks :
Gabari :
0 TL : رتم ل رعس
ةم ءاسم ءنس : يراقع ل ل ءس ل ءل اء
2468 : هر يء ءنس
105 : ءس ب - ءنس



Durmuş YELKENCİ
Telefon +90 212-471 00 71
Cep Telefonu +90 532-471
00 71



YELKENCİLER GAYRİMENKUL
YATIRIM DANIŞMANLIĞI A.Ş.
Telefon +Na 444 38 97
Cep Telefonu +90 532-471
00 71
Faks +90 212-471 00 71
İstasyon 24 Plaza
Yarımurgaz Caddesi No.31
D.70
Küçükçekmece / Halkalı
34303 , İstanbul

İlan No:f-233055-8163 Ref.No:144670

- * سوب يني م ل عراش ن م بيرق , عماعل تال صاوم ل ن م بيرق , ن ي د م ل ا ل ط ا , ع ي ب ط ر ط ن م : ن ا ك م ,
ط خ , ع ي ع ا ن ص ة ي ا ب ر ه ك ت ا ب ي ك ر ت , ص خ ر م ع و ر ش م , ت ا ر م ا و م ل ا , ي ر ا ج م ل ا ه ا ي م , ي ا ب ر ه ك ط خ : ة ي ت ح ت ة ي ن ب
ز ا ب ه ا ر , ف ت ا ه ل ا , ط خ , ا م ل ا
م ي

دشاب,

- * ق م ا غ : ة ي ج ر ا خ ص ا و خ

NOT: ARSAMIZ 2.162m2 YOLA CEPHESİ 27 METRE OLUP 3 HİSSEYE SAHİPTİR. HİSSE BAŞI YOLA CEPHESİ 9M DERİNLİK 80M DİR. MAKUL TAKASLARA AÇIKTIR... KOCAELİ İLİ KÖRFEZ İLÇESİ ELMACIK KÖYÜNDE 720m2 HİSSELİ ARSA KÖRFEZ`İN İNCİSİ ELMACIK KÖYÜNDE MÜTHİŞ KONUMDA Körfez İlçe Merkeze 10 dk Uzaklıkta İstanbul KURTKÖYE 40 dk Uzaklıkta KMO Sevindikli Çıkışına 10 dk Uzaklıkta Konut Gelişim Alanına Açılan Kalburcu Köyünün Komşu Köyünde Doğalgaz Çalışmalarında Başlamıştır. Köy Merkezinde full Orman Manzaralı Yüksek Konumda Harika yer KOCEELİ BÜYÜKŞEHİR BELEDİYESİ 1/1000 lik plan çalışmasına başlamıştır. KOCAELİ KÖRFEZ ELMACIK KÖYÜ VİLLALAR BÖLGESİNDE DOĞAYLA BAŞ BAŞA %30 KONUT İMARLI 2.5 KAT İMAR İZİNİ OLAN YOL SU ELEKTRİĞİ OLAN SATILIK 720 M2 HİSSELİ ARSA

ARSAMIZIN ÇEVRESİNDE İNŞAATI DEVAM EDEN VİLLALAR VE MÜSTAKİL EVLER MEVCUTTUR. Bu ilan Emlak Asistanım CRM Programı tarafından otomatik entegre edilmiştir.*

İlan No:f-233055-8163 Ref.No:144670

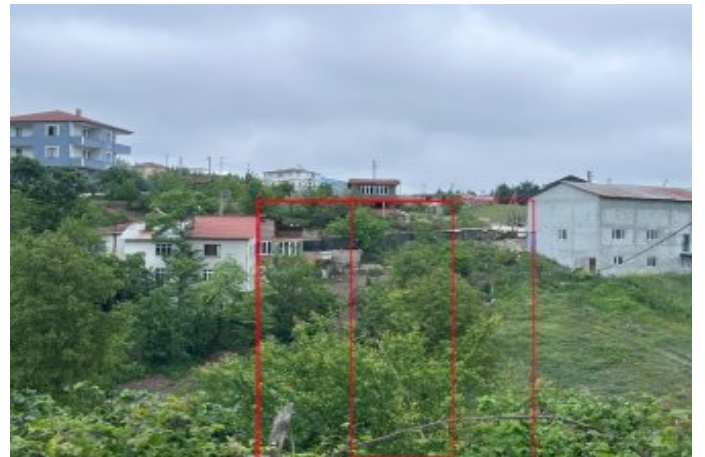

İlan No:f-233055-8163 Ref.No:144670

