

## HALKALI ATAKENT BOSPHORUS CITY ERGUVANDA 3+1 SATILIK DAİRE Istanbul / Küçükçekmece

Продажа - квартира 11,350,000 TL | 134 m2 Istanbul / Küçükçekmece



Кол-во комнат : 3  
Кол-во гостиных : 1  
Кол-во ванных комнат : 2  
Тип объекта : Квартира  
Статус объекта : Вторичное  
Статус использования : С арендатором  
Отопление (тип) : Природный газ  
Этаж : 11  
Кол-во этажей в здании : 17  
Год постройки : 2011  
Аванс : 0 TL  
Кол-во балконов : 1  
ежемесячн.платежи за обслуживание) : 0 TL  
ус ТАПУ (Св-во о праве собственности) : Св-во о праве собственности с кондоминиумом  
рентный доход : 45000  
Title Deed - Area No : 800  
Title Deed - Parcel No : 4  
: Да



Durmuş YELKENCİ

Phone +90 212-471 00 71

Mobile Phone +90 532-471  
00 71



YELKENCİLER GAYRİMENKUL  
YATIRIM DANIŞMANLIĞI A.Ş

Phone +Na 444 38 97

Mobile Phone +90 532-471  
00 71

Fax +90 212-471 00 71

İstasyon 24 Plaza

Yarımburgaz Caddesi No.31

D.70

Küçükçekmece / Halkalı

34303 , Istanbul

Advert No:f-233055-8252 Ref.No:249410

---

- \* Интерьер : ADSL, Встроенный кухонный гарнитур, Стальная дверь, Душевая кабина, Домофон с монитором, Кабельное ТВ / антенна, Кухня с газоснабжением, Кондиционер,
- \* Здание : Лифт, С учетом сейсмоактивности, Fiber Internet, Водонапорный резервуар, Теплоизоляция, Электро-генератор, консьерж, PVC-рамы / стеклопакет, , Цистерна для запаса воды, Пожарная лестница , Ground Survey, В саду,
- \* Окрестности : Торговый центр, Кафетерий, Дет.сад - ясли, Маркет, Игровая площадка, Школа,
- \* Жилой комплекс : Детский бассейн, Футбол, Охрана, открытая парковка, крытая парковка, Спортклуб, Беговая / пешеходная трасса, Плавательный бассейн (открытый), Плавательный бассейн (крытый),
- \* Расположение : Рядом аэропорт, Вид на город, Рядом автотрасса, Рядом общественный транспорт, Рядом маршруты микроавтобусов,

ALKALI ATAKENT BOSPHORUS CİTY ERGUVAN`DA 3+1 SATILIK DAİRE Bu ilan Emlak Asistanım CRM Programı tarafından otomatik entegre edilmiştir.\*

Advert No:f-233055-8252 Ref.No:249410

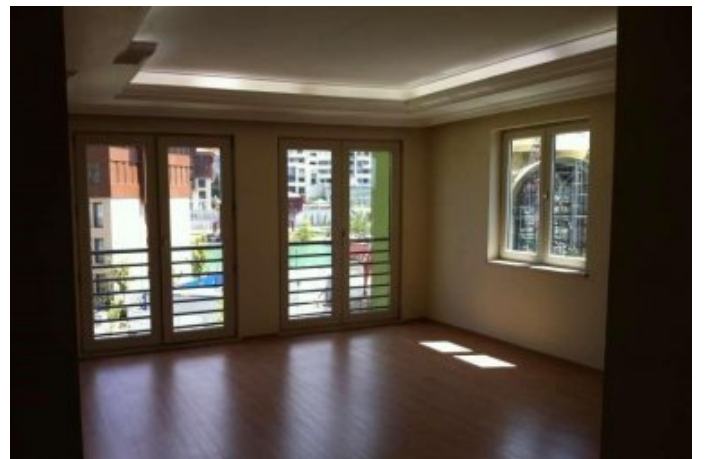

Advert No:f-233055-8252 Ref.No:249410

